

PRESENTACIÓ I CONSTITUCIÓ



AMIE
Àrea Municipal d'Esports
L'AMETLLA DE MAR

AJUNTAMENT  DE L'AMETLLA DE MAR

25 d'abril de 2024

Benvinguda i Presentació



Eva del Amo Galarzo
Alcaldeessa de L'Ametlla de Mar



Amadeu Comes Cañagueral
Regidor d'Esports de L'Ametlla de Mar



Constitució i composició del Plenari del Consell Esportiu Consultiu de L'Ametlla de Mar



ÒRGANS DE GOVERN CECAM

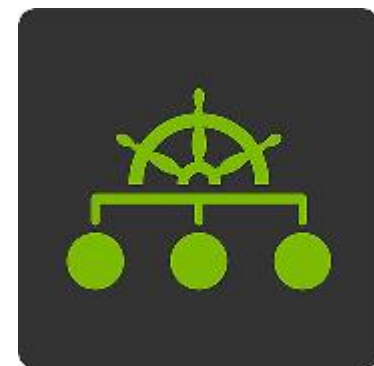

Govern de l'Ajuntament de L'Ametlla de Mar

Consell Esportiu Consultiu de L'Ametlla de Mar

Plenari CECAM

Comissió Executiva CECAM

Comissions de Treball CECAM

Comissions de Treball CECAM



**COMISSIONS
PERMANENTS**

**COMISSIONS
TEMPORALS**

**ESPORT
COMPETICIÓ,
RENDIMENT I
PROJECCIÓ**

**ESPORT EDUCATIU I
FORMATIU**

**ESPORT OCI I
TURISME**

**TURISME
ACTIU**

**TURISME
ESPORTIU**

**ESPORT SALUT I
BENESTAR**

ESDEVENIMENTS, PROGRAMES, ESTUDIS...

El concepte "ESPORT" integra l'activitat física, l'exercici físic i l'activitat esportiva en les diferents Comissions.



Activitat Física

Qualsevol moviment corporal produït pels músculs esquelètics, amb el consum d'energia conseqüent.

+ Q
ESPORT

Esport

Disciplina on es fa **exercici físic estructurat en regles i es competeix**.

Exercici Físic

Activitat física planificada i estructurada, generalment de caràcter repetitiu, que es fa amb l'objectiu de millorar la condició fisiològica.



Des de la Transversalitat



EL PLENARI



- 1. *President/a (Alcalde/ssa).***
- 2. *Vicepresident/a (Regidor/a d'Esports).***
- 3. *Regidors/es del Govern Municipal.***
- 4. *1 representant de cada partit polític amb representació a la corporació municipal.***
- 5. *1 representant de cadascuna de les associacions esportives sense ànim de lucre locals degudament constituïdes.***
- 6. *1 representant de cadascun dels centres d'ensenyament públics de la població.***
- 7. *1 representant de cadascun dels centres socio-sanitaris de caràcter públic .***
- 8. *1 representant d'entitats i/o empreses locals relacionades directament amb l'activitat física i l'esport al municipi o que donin suport al mateix.***
- 9. *1 representant tècnic/a de les diferents àrees municipals de l'Ajuntament .***
- 10. *1 o més tècnics/ques de l'Àrea Municipal d'Esports.***
- 11. *La persona que actuï com a Secretari/a del Consell Esportiu Consultiu L'Ametlla de Mar***



EL PLENARI



Podrà assistir al Plenari qualsevol persona convidada per la Presidència o la Regidoria d'Esports en funció dels punts de l'ordre del dia a tractar.



COMISSIÓ EXECUTIVA

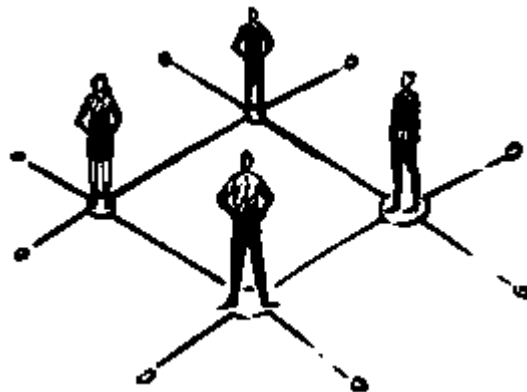

- 1. El/La regidor/a d'Esports de l'Ajuntament de L'Ametlla de Mar, o la persona en qui delegui.**
- 2. Una persona vocal en representació de les associacions esportives i clubs esportius sense ànim de lucre locals legalment constituïts i registrats que formen part del Plenari del Consell.**
- 3. Una persona vocal en representació dels centres d'ensenyament públics de la població.**
- 4. Una persona vocal en representació dels centres sociosanitaris de caràcter públic**
- 5. Un/a o més tècnics/ques de l'Àrea Municipal d'Esports.**
- 6. Qui actuï com a Secretari/a del Consell Esportiu.**

Podrà assistir a la Comissió Executiva qualsevol persona convidada per la Regidoria d'Esports en funció dels punts de l'ordre del dia a tractar.

RÈGIM DE SESSIONS

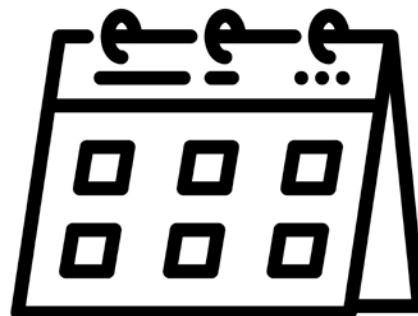

- **El Plenari** del Consell Esportiu Consultiu L'Ametlla de Mar es reunirà en sessions ordinàries, al menys **1 vegada a l'any**. A més, es reunirà amb caràcter extraordinari sempre que així ho decideixi la Presidència o quan ho sol·licitin per escrit, amb indicació dels temes que s'han de tractar, la tercera part dels seus membres.
- **La Comissió Executiva** es reunirà com a mínim **una vegada cada tres mesos**; una d'elles podrà coincidir si així es considera oportú amb la sessió ordinària del Plenari. A més es reunirà amb caràcter extraordinari sempre que així ho decideixi la Presidència o la Regidoria d'Esports.
- Les **convocatòries** seran **per correu electrònic o qualsevol altre mitjà en que quedi constància** i **hauran de convocar-se amb una antelació mínima de 48 hores**.



DISPOSICIÓ ADDICIONAL



- Primera. Aquelles entitats que es constitueixin i ofereixin serveis fisicoesportius a la població de L'Ametlla de Mar i així ho sol·licitin o a proposta de la Presidència, es podran incorporar al Plenari del Consell Esportiu Consultiu L'Ametlla de Mar.
- Segona. El Consell Esportiu Consultiu L'Ametlla de Mar té caràcter únicament consultiu i no disposarà de personalitat jurídica ni de pressupost propi, i es recolzarà amb els diferents mitjans que l'Ajuntament li pugui facilitar.



Lectura de l'ordre del dia del Plenari



Ordre del dia:

1. Benvinguda
2. Constitució i composició del Plenari del Consell Esportiu Consultiu de L'Ametlla de Mar (CECAM)
3. Lectura de l'ordre del dia del Plenari
4. Presentació de la Constitució i Reglament del CECAM
5. Presentació de les línies generals del CECAM
6. Assumptes sobrevinguts
7. Torn obert de paraules, precís i preguntes
8. Valoració i cloenda



Presentació de la Constitució i Reglament del CECAM

Informació CECAM



Save paper with QR codes

Propòsit, Objectiu i Principis del CECAM



MISSIÓ



El CECAM és un òrgan de comunicació i de treball consultiu, cooperatiu, obert, participatiu, democràtic i divers fonamentat en el debat, l'escolta activa i l'empatia bidireccional del teixit d'entitats, persones i administracions que constitueixen, promouen, influeixen i fan possible una activitat física i un esport de qualitat al municipi.

VISIÓ



El CECAM vol esdevenir un òrgan local de referència territorial de comunicació bidireccional entre l'administració local i els agents, col·laboradors i facilitadors de l'àmbit de l'activitat física i l'esport, generador de sinèrgies i aliances estratègiques que optimitzin la projecció, assoliment i consolidació d'un municipi polisèmicament actiu, on l'activitat física i l'esport esdevinguin un valor afegit de rellevància a nivell social, formatiu, saludable, competitiu, turístic i econòmic.

VALORS



Amb el permís de la persona o persones creadores de la Secció Esportiva de la SCER de L'Ametlla de Mar que el va impulsar, proposem adaptar els següents lemes o eslògans en representació dels valors del CECAM:

VALORS

SENTIMENT DE
PERTINENÇA

ORGULL DE
POBLE

ESPORT
INCLUSIU

ESPORT
INTEGRADOR

EQUITAT
EN L'ESPORT

ESPORT
SALUDABLE

ESPORT
DIVERS

ESPORT
PER A TOTHOM

ESPORT
ADAPTAT

ESPORT
SEGUR

ESPORT A
QUALSEVOL LLOC

ESPORT
EDUCATIU

ESPORT
FORMACIÓ
INTEGRAL

ESPORT
I MENT

SOCIETAT
ACTIVA

ESPORT
SOSTENIBLE

ELS VALORS DE
LA COMPETICIÓ

ESPORT NET

ESPORT COM
A HÀBIT

#FentEsportFemPoble

#EsportsLaCala

#FentFutbolFemPoble

#FentRítmicaFemPoble

#FentPetancaFemPoble

#FentTwirlingFemPoble

#PatinantFemPoble

#FentTennisFemPoble

#...

FINALITAT CECAM



- A. Fomentar la participació ciutadana, de les entitats esportives, dels centres d'ensenyament, dels centres de socio-sanitaris i d'altres entitats vinculades en els assumptes municipals relacionats amb l'activitat física, l'exercici físic i l'esport a L'Ametlla de Mar.***
- B. Assessorar l'Ajuntament de L'Ametlla de Mar en aquells aspectes que fan referència a les polítiques esportives i a les seves necessitats en activitats, serveis i infraestructures.***

FINALITAT CECAM



- C. Visibilitzar i promoure la tasca de les entitats que ofereixen serveis fisicoesportius a la població, donar suport a les mateixes i programar i coordinar l'ús dels espais públics locals d'ús fisicoesportiu per a la seva optimització.***
- D. Promoure l'assessorament, la formació i la col·laboració necessària per a optimitzar els serveis fisicoesportius del municipi des de la seguretat, la qualitat i el compliance.***
- E. Qualsevol altra acció que contribueixi al desenvolupament social i fisicoesportiu de la població i al foment d'una ciutadania participativa i activa.***

ATRIBUCIONS CECAM

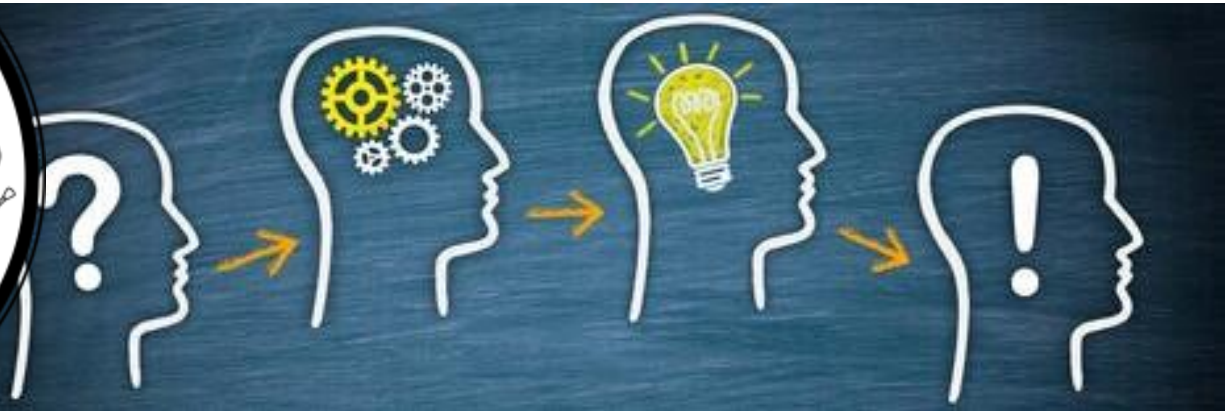

- a) Elaborar els estudis, propostes o dictàmens que s'estimin convenients per a la consecució dels fins establerts en aquest Reglament. Aquests es podran elaborar per iniciativa del Consell, o bé a petició de l'Ajuntament de L'Ametlla de Mar, segons correspongui.***

- b) El Consell Esportiu Consultiu L'Ametlla de Mar s'ha de coordinar en tot moment amb la resta dels òrgans municipals de l'Ajuntament, per a possibles activitats conjuntes.***

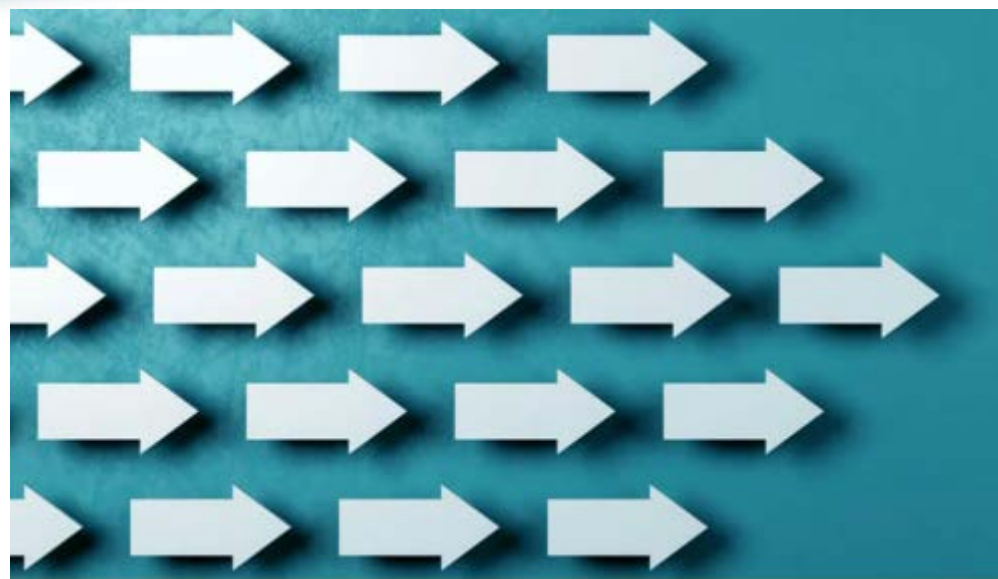

Presentació de les línies generals del CECAM



PRIMER REPTA DEL CECAM

- ***Elaborar el Projecte / Calendari anual d'accions, esdeveniments i/o activitats a L'Ametlla de Mar, coordinat amb els diferents agents locals involucrats.***



SEGON REPTA DEL CECAM

- ***Elaborar un protocol àgil i segur de sol·licitud d'espais públics i instal·lacions municipals d'ús fisicoesportiu per a les associacions i clubs locals.***



TERCER REpte DEL CECAM

- *Elaborar i promoure unes bases, protocols i criteris de bones pràctiques per al bon funcionament dels actius, dels esdeveniments i de les activitats fisicoesportives desenvolupades per les entitats al municipi.*



6. Assumptes sobrevinguts



Generalitat de Catalunya
Departament de la Presidència
**Secretaria General de l'Esport
i de l'Activitat Física**



**Subvencions per a federacions, unions de clubs i
associacions esportives**
Del 10/04/2024 al 09/05/2024



Generalitat de Catalunya
Departament de la Presidència
**Secretaria General de l'Esport
i de l'Activitat Física**

Subvencions per a federacions, unions de clubs i associacions esportives
Del 10/04/2024 al 09/05/2024

Programes de subvencions:

A1. Suport a la gestió de les federacions esportives catalanes.

A2. Suport per a la organització d'activitats esportives no internacionals.

A3. Suport per a la participació en activitats esportives no internacionals.

A4. Suport per a la promoció de l'esport.

A5. Suport a l'organització i participació en competicions internacionals i a la projecció internacional.

A6. Suport a les entitats federades o membres d'una unió esportiva de clubs i associacions.

A7. Suport al Programa d'alt rendiment esportiu (Programa ARC).



Generalitat de Catalunya
Departament de la Presidència
**Secretaria General de l'Esport
i de l'Activitat Física**



**Subvencions a activitats i actes d'impacte per al sistema
esportiu a Catalunya**
Del 18/04/2024 al 17/05/2024



Generalitat de Catalunya



**Protocol de protecció d'infants i adolescents
davant la violència en l'àmbit esportiu**



**Participa en l'estudi més gran fet mai sobre l'ús
del català a l'Esport!**



7. Torn obert de paraules, precis i preguntes



8. Valoració i cloenda



**Moltes gràcies per la
vostra atenció.**



AJUNTAMENT  DE L'AMETLLA DE MAR



Enllaç de la
presentació:



Per a qualsevol dubte o aclariment:



edelamo@ametllamar.cat
acomeres@ametllamar.cat
mvilabru@ametllamar.cat
sargento@ametllamar.cat
ggaseni@ametllamar.cat
tlambrich@ametllamar.cat

Àrea Municipal d'Esports
L'AMETLLA DE MAR